



Marszałek Województwa
Kujawsko-Pomorskiego

ID-I.8022.3.60.2023.WP

Toruń, 27 września 2023 roku

R-DROG Projektowanie i nadzór

Rafał Młynarczyk

Kłopot 15D

88-110 Inowrocław

Działając na podstawie art. 10 ust. 4 ustawy z dnia 20 czerwca 1997 r. – Prawo o ruchu drogowym (Dz. U. z 2023 r. poz. 1047 z późn. zm.) oraz § 3 ust. 1 pkt 6 Rozporządzenia Ministra Infrastruktury z dnia 23 września 2003 r. w sprawie szczegółowych warunków zarządzania ruchem na drogach oraz wykonywania nadzoru nad tym zarządzaniem (tekst jednolity Dz. U. z 2017 r. poz. 784) informuję, że zadanie pn. „Rozbudowa drogi gminnej nr 150848C w miejscowości Janowice” w zakresie drogi wojewódzkiej **Nr 412 Tupadły - Kobylniki** opiniuję w zakresie geometrii z następującymi uwagami:

- lustró drogowo U-18b nieprawnie ustawione w obrębie skrzyżowania nanieść w projekcie stałej organizacji ruchu jako projektowane,
- zapewnić prawidłowe odwodnienie tarczy skrzyżowania DW 412,
- parametry skrzyżowania dostosować do warunków technicznych dla skrzyżowania drogi wojewódzkiej i drogi gminnej zgodnie z wytycznymi i standardami WRD-31-1 „Wytyczne projektowania skrzyżowań drogowych” Rekomendowane przez Ministra Infrastruktury,
- należy opracować i złożyć projekty czasowej oraz zmiany stałej organizacji ruchu, przedstawiając do zatwierdzenia wraz z wymaganymi opiniami w tut. Urzędzie Marszałkowskim w Toruniu – Departament Infrastruktury Drogowej,

Wobec powyższego przedmiotowa opinia geometrii wydana przez organ zarządzający ruchem jest spełnieniem wymagania formalnego wynikającego z przepisów prawa. Ostatecznie co do przyjętych rozwiązań konstrukcyjnych

i technicznych oraz wprowadzeniu ewentualnych zmian wynikających w niniejszej opinii zdecyduje/zatwierdzi Zarząd Dróg Wojewódzkich w Bydgoszczy.

z up. Marszałka Województwa
(1)
Grzegorz Piątek
Naczelnik Wydziału Organizacji
i Bezpieczeństwa Ruchu Drogowego
Departamentu Infrastruktury Drogowej

Otrzymują:

1. Adresat + klauzula informacyjna RODO
2. a/a

Do wiadomości:

1. Zarząd Dróg Wojewódzkich w Bydgoszczy
2. Rejon Dróg Wojewódzkich w Inowrocławiu

Stan na dzień 01.03.2023 r.

W zakresie opracowanej mapy granice

Ks. rob. 16/2023

ID.6640.170.2023

GEODJARPOL Geodezja - Kartografia

88-100 Inowrocław, ul. Dąbrowskiego 2

tel. +48 602 151728, geo.jarpol@gmail.com

Układ odniesienia: PL-ETRF89, układ wsp. płaskich: PL-2000 strefa 6 (18°), układ wys.: PL-EVRF2007-NH

Powiat: inowrocławski

Okręg: 0015 Janowice, 0035

Okręg: 0015 Janowice , 0035 Rożniaty

Działki: 104/2, 24/2, 47/2

SKALA 1:500

 Jeźdźnia o nawierzchni bitumicznej

 Pobocze szer. 0,75 m

Zjazd - naw. bitumiczna

 Remont nawierzchni DW 412

32 ~~X~~ Drzewa do wycinki

— Obrzeże betonowe 8x30 cm

— — — Linia podziału gruntu



Rów drogowy

Projektowane oznakowanie pionowe

Istn. oznakowanie pionowe

Istn. oznakowanie pionowe do demontażu

Istn. oznakowanie poziome

Projektowane oznakowanie poziome

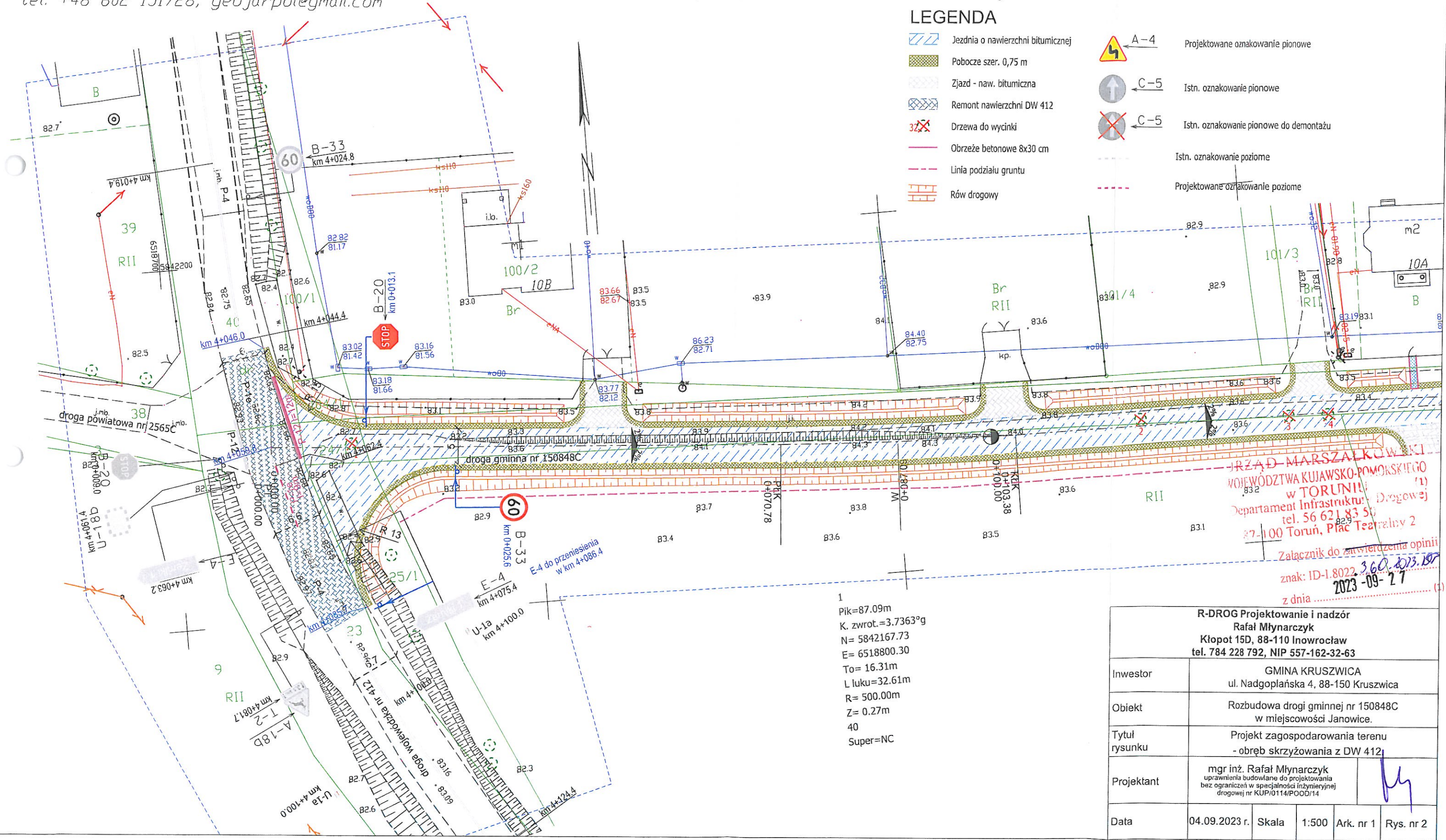

1
Pik=87.09m
K. zwrot.=3.7363°g
N= 5842167.73
E= 6518800.30
To= 16.31m
L luku=32.61m
R= 500.00m
Z= 0.27m
40
Super=NC

URZĄD MARSZAŁKOWSKI
WOJEWÓDZTWA Kujawsko-Pomorskiego
w TORUNIU (1)
Departament Infrastruktury i Drogowej
tel. 56 621 83 50
27-100 Toruń, Plac Teatralny 2

Załącznik do zaświadczenia opinii
znak: ID-1.8022.360.2013.107
2023-09-27
z dnia

<p align="center">R-DROG Projektowanie i nadzór Rafał Młynarczyk Kłopot 15D, 88-110 Inowrocław tel. 784 228 792, NIP 557-162-32-63</p>					
Inwestor	GMINA KRUSZWICA ul. Nadgoplańska 4, 88-150 Kruszwica				
Obiekt	Rozbudowa drogi gminnej nr 150848C w miejscowości Janowice.				
Tytuł rysunku	Projekt zagospodarowania terenu - obręb skrzyżowania z DW 412				
Projektant	mgr inż. Rafał Młynarczyk uprawnienia budowlane do projektowania bez ograniczeń w specjalności inżynierskiej drogowej nr KUP/0114/POOD/14				
Data	04.09.2023 r.	Skala	1:500	Ark. nr 1	Rys. nr 2

